

Δημογραφικοί Δείκτες στην Περιφέρεια Δυτικής Μακεδονίας (ΠΔΜ) Πληθυσμιακή εξέλιξη ανά Περιφερειακή Ενότητα & Δήμο της ΠΔΜ (Στοιχεία Απογραφών 1991, 2001, 2011)

Δομή Στήριξης RIS / ΠΤΑ Δ. Μακεδονίας



Συντάκτης: Αφροδίτη Τ. Ζούρλα

Ημερομηνία έκδοσης: 04/11/2021

Περιεχόμενα

ΕΙΣΑΓΩΓΗ	3
ΔΕΙΚΤΗΣ: Πληθυσμιακή εξέλιξη στην Περιφέρεια Δυτικής Μακεδονίας (ΠΔΜ). Στοιχεία απογραφών 1991, 2001 και 2011 (ΕΕΤΑΑ).....	4
Διαχρονική εξέλιξη Μόνιμου & De Facto πληθυσμού Περιφερειών Ελλάδος	4
Διαχρονική εξέλιξη Μόνιμου & De Facto πληθυσμού στην Περιφέρεια Δυτικής Μακεδονίας (ΠΔΜ) ανά Περιφερειακή Ενότητα	8
Πληθυσμιακή εξέλιξη ΠΕ ΓΡΕΒΕΝΩΝ.....	10
Πληθυσμιακή εξέλιξη ΠΕ ΚΑΣΤΟΡΙΑΣ	12
Πληθυσμιακή εξέλιξη ΠΕ ΚΟΖΑΝΗΣ.....	13
Πληθυσμιακή εξέλιξη ΠΕ ΦΛΩΡΙΝΑΣ.....	14
Διαχρονική εξέλιξη Μόνιμου & De Facto πληθυσμού στην Περιφέρεια Δυτικής Μακεδονίας (ΠΔΜ) ανά Δήμο ΠΕ	16
ΣΥΜΠΕΡΑΣΜΑΤΑ.....	19
ΠΑΡΑΡΤΗΜΑ	21
ΔΕΙΚΤΗΣ: Πληθυσμιακή εξέλιξη στην Περιφέρεια Δυτικής Μακεδονίας (ΠΔΜ) -στοιχεία ΟΟΣΑ	21
ΣΥΜΠΕΡΑΣΜΑ.....	24

ΕΙΣΑΓΩΓΗ

Για την παρακολούθηση της πληθυσμιακής εξέλιξης στην Περιφέρεια Δυτικής Μακεδονίας ανά Περιφερειακή και Δημοτική Ενότητα κατ' αρχάς αναζητήθηκαν στοιχεία από την σελίδα της Ελληνικής Εταιρείας Τοπικής Ανάπτυξης και Αυτοδιοίκησης, όπου όμως η μορφή των δεδομένων που διατίθενται είναι σε ΦΕΚ. (ΕΕΤΑΑ- <https://www.eetaa.gr/metaboles/apografes.html>)

Τα δεδομένα σε επεξεργάσιμη μορφή (excel) συλλέχθηκαν από την ΕΛΣΤΑΤ, μέσω της σελίδας : <http://geodata.gov.gr> - «ανοικτά δεδομένα προσβάσιμα σε όλους»

Συγκεκριμένα συλλέχθηκαν και επεξεργάστηκαν τα στοιχεία των τριών πιο πρόσφατων επίσημων απογραφών, ήτοι των ετών 1991, 2001 και 2011.

Πηγή:

https://www.statistics.gr/documents/20181/1210503/Kallikratis_me_plithismous_1991_2011.xls/4b9f7484-fae7-44e2-852c-ec650dc0a5c8?version=1.0

Ουσιαστικό ενδιαφέρον θα έχει η παρούσα ανάλυση να επικαιροποιηθεί μετά την υλοποίηση της απογραφής που έχει ανακοινωθεί για το τρέχος έτος, 2021.

Στο Παράρτημα της παρούσας έκθεσης εμφανίζονται τα στοιχεία που είχαν συλλεγεί και επεξεργαστεί σε προηγούμενο διάστημα (16/04/2021) από την σελίδα της στατιστικής υπηρεσίας του ΟΟΣΑ, (Οργανισμός Οικονομικής Συνεργασίας και Ανάπτυξης - OECD - Organisation for Economic Co-operation and Development). Τα στοιχεία αυτά αφορούσαν την Πληθυσμιακή εξέλιξη στην Περιφέρεια Δυτικής Μακεδονίας (ΠΔΜ) τα έτη 1995 – 2019 και αναλύονταν σε επίπεδο Περιφερειών όχι όμως Περιφερειακών Ενοτήτων ή περαιτέρω.

Πηγή: https://stats.oecd.org/Index.aspx?DataSetCode=REGION_DEMOGR

Την παρούσα χρονική στιγμή δεν υπάρχουν νεώτερα στοιχεία στην εν λόγω πηγή.

Συχνότητα παρακολούθησης του ανωτέρω δείκτη: Έτος επίσημης απογραφής πληθυσμού

Τελευταίο έτος αναφοράς: 2011

Ημερομηνία συλλογής δεδομένων: 29/10/2021

Ακολουθεί αναλυτική αναφορά των δεικτών αυτών.

ΔΕΙΚΤΗΣ: Πληθυσμιακή εξέλιξη στην Περιφέρεια Δυτικής Μακεδονίας (ΠΔΜ). Στοιχεία απογραφών 1991, 2001 και 2011 (ΕΕΤΑΑ).

Διαχρονική εξέλιξη Μόνιμου & De Facto ¹πληθυσμού Περιφερειών Ελλάδος

Με βάση τα στοιχεία των τριών τελευταίων απογραφών (1991, 2001 και 2011) (πίνακας 1) ο πληθυσμός της Ελλάδος αυξήθηκε από 10.223.392 άτομα το 1991 σε 10.934.097 το 2001. Το 2011 ο πληθυσμός της μειώθηκε σε σχέση με την προηγούμενη απογραφή (10.816.286 άτομα), αυξήθηκε όμως σε σχέση με την απογραφή του 1991 (10.816.286 άτομα).

Ειδικότερα μεταξύ των ετών 1991-2011:

- Ο συνολικός, μόνιμος πληθυσμός της χώρας παρουσίασε αύξηση κατά 592.894 άτομα, ήτοι ποσοστό 5.80%.
- **Η ΠΔΜ παρουσίασε την 2η μεγαλύτερη μείωση Μόνιμου πληθυσμού** μετά την Περιφέρεια Δυτικής Ελλάδας ακολουθούμενη από την Περιφέρεια Βόρειου Αιγαίου (Έδρα: Μυτιλήνη). Συγκεκριμένα:
 - Ο Μόνιμος πληθυσμός της ΠΔΜ παρουσίασε ΜΕΙΩΣΗ κατά 4.947 άτομα στη διάρκεια των ετών 1991-2011, ήτοι περιορίστηκε κατά 1,71%.
 - Την μεγαλύτερη μείωση μόνιμου πληθυσμού παρουσίασε η Περιφέρεια Δυτικής Ελλάδας (Έδρα: Πάτρα) κατά 15.595 άτομα, ήτοι ποσοστό 2,24%.

Τα στοιχεία διαφέρουν όταν γίνεται αναφορά στα στοιχεία του De Facto -πραγματικού πληθυσμού.

- **Η ΠΔΜ παρουσίασε την 4η μεγαλύτερη μείωση De Facto πληθυσμού**, μετά τις Περιφέρειες Στερεάς Ελλάδας, Πελοποννήσου και Δυτικής Ελλάδας. Συγκεκριμένα:
 - Η μείωση του De Facto πληθυσμού της ΠΔΜ εμφανίζεται να είναι μεγαλύτερη από αυτήν του Μόνιμου πληθυσμού. Στη διάρκεια των ετών 1991-2011 παρουσίασε ΜΕΙΩΣΗ κατά 8.013 άτομα (έναντι 4.947 μόνιμου πληθυσμού) αριθμός που αντιστοιχεί σε περιορισμό του πραγματικού της πληθυσμού κατά 2,73%.
 - Την μεγαλύτερη μεταβολή De Facto πληθυσμού (σε απόλυτο μέγεθος) παρουσίασε και πάλι η Περιφέρεια Δυτικής Ελλάδας (Έδρα: Πάτρα) ο πληθυσμός της οποίας στη διάρκεια των ετών 1991-2011, μειώθηκε κατά 25.083 άτομα (ποσοστό -3,54%). Όμως, την μεγαλύτερη ποσοστιαία μεταβολή De Facto πληθυσμού παρουσίασε η Περιφέρεια Στερεάς Ελλάδας (Έδρα: Λαμία) ο πραγματικός πληθυσμός της οποίας μειώθηκε κατά 3,92%.

¹ De Facto :«Πραγματικός Πληθυσμός» κατά την έννοια που αναφέρεται στην προκήρυξη των Γενικών Απογραφών με αριθ. 1524/Γ5-473/2011, ΦΕΚ 425/Β'/2011, δηλαδή του αριθμού των ατόμων που βρέθηκαν παρόντα κατά την ημερομηνία αναφοράς της Απογραφής -9η Μαΐου 2011- σε κάθε επίπεδο διοικητικής διαίρεσης της Χώρας)

Πίνακας 1. Διαχρονική εξέλιξη μόνιμου & De Facto πληθυσμού Περιφερειών Ελλάδος, βάση των επίσημων απογραφών, 1991, 2001, 2011.

	ΠΕΡΙΟΧΗ ("Πρόγραμμα" Καλλικράτης)	1991- Μόνιμος Πληθυσμ ός	1991-De Facto	2001- Μόνιμος Πληθυσμ ός	2001-De Facto	2011- Μόνιμος Πληθυσμ ός	2011-De Facto	% μεταβολ ής ΜΟΝΙΜ ΟΥ πληθυσ μού 1991- 2011		% μετα βολή ς De Facto πληθ υσμο ύ 1991 - 2011	
1	ΠΕΡΙΦΕΡΕΙΑ ΔΥΤΙΚΗΣ ΕΛΛΑΔΑΣ (Έδρα: Πάτρα,αι)	695.391	707.687	721.541	740.506	679.796	682.604	-2,24%	-15.595	- 3,54 %	-25.083
2	ΠΕΡΙΦΕΡΕΙΑ ΔΥΤΙΚΗΣ ΜΑΚΕΔΟΝΙΑΣ (Έδρα: Κοζάνη,η)	288.636	293.015	294.317	301.522	283.689	285.002	-1,71%	-4.947	- 2,73 %	-8.013
3	ΠΕΡΙΦΕΡΕΙΑ ΒΟΡΕΙΟΥ ΑΙΓΑΙΟΥ (Έδρα: Μυτιλήνη,η)	201.390	199.231	205.235	206.121	199.231	198.894	-1,07%	-2.159	- 0,17 %	-337
4	ΠΕΡΙΦΕΡΕΙΑ ΣΤΕΡΕΑΣ ΕΛΛΑΔΑΣ (Έδρα: Λαμία,η)	548.170	582.280	558.144	605.329	547.390	559.457	-0,14%	-780	- 3,92 %	-22.823
5	ΠΕΡΙΦΕΡΕΙΑ ΘΕΣΣΑΛΙΑΣ (Έδρα: Λάρισα,η)	729.505	734.846	740.115	753.888	732.762	737.485	0,45%	3.257	0,36 %	2.639
6	ΠΕΡΙΦΕΡΕΙΑ ΠΕΛΟΠΟΝΝΗΣ ΟΥ (Έδρα: Τρίπολις,η)	574.434	607.428	597.622	638.942	577.903	584.989	0,60%	3.469	- 3,69 %	-22.439
7	ΠΕΡΙΦΕΡΕΙΑ ΗΠΕΙΡΟΥ (Έδρα: Ιωάννινα,τα)	327.300	339.728	336.392	353.820	336.856	339.721	2,92%	9.556	0,00 %	-7
8	ΠΕΡΙΦΕΡΕΙΑ ΑΤΤΙΚΗΣ (Έδρα: Αθήναι,αι)	3.594.817	3.523.407	3.894.573	3.761.810	3.828.434	3.787.386	6,50%	233.617	7,49 %	263.979
9	ΠΕΡΙΦΕΡΕΙΑ ΑΝΑΤΟΛΙΚΗΣ ΜΑΚΕΔΟΝΙΑΣ ΚΑΙ ΘΡΑΚΗΣ (Έδρα: Κομοτηνή,η)	570.442	570.496	607.162	611.067	608.182	605.826	6,62%	37.740	6,19 %	35.330
10	ΠΕΡΙΦΕΡΕΙΑ ΙΟΝΙΩΝ ΝΗΣΩΝ (Έδρα: Κέρκυρα,η)	189.430	193.734	209.608	212.984	207.855	224.061	9,73%	18.425	15,6 5%	30.327

	ΠΕΡΙΟΧΗ ("Πρόγραμμα" Καλλικράτης)	1991- Μόνιμος Πληθυσμ ός	1991-De Facto	2001- Μόνιμος Πληθυσμ ός	2001-De Facto	2011- Μόνιμος Πληθυσμ ός	2011-De Facto	% μεταβολ ής ΜΟΝΙΜ ΟΥ πληθυσ μού 1991- 2011		% μετα βολή ς De Facto πληθ υσμο ύ 1991 - 2011	
11	ΠΕΡΙΦΕΡΕΙΑ ΚΕΝΤΡΙΚΗΣ ΜΑΚΕΔΟΝΙΑΣ (Έδρα: Θεσσαλονίκη,η)	1.711.88 0	1.710.51 3	1.876.558	1.874.21 4	1.882.10 8	1.885.5 87	9,94%	170.22 8	10,2 4%	175.07 4
12	ΠΕΡΙΦΕΡΕΙΑ ΚΡΗΤΗΣ (Έδρα: Ηράκλειον,το)	536.805	540.054	594.368	601.131	623.065	682.92 8	16,07%	86.260	26,4 6%	142.87 4
13	ΠΕΡΙΦΕΡΕΙΑ ΝΟΤΙΟΥ ΑΙΓΑΙΟΥ (Έδρα: Ερμούπολις,η)	255.192	257.481	298.462	302.686	309.015	366.83 7	21,09%	53.823	42,4 7%	109.35 6
	ΣΥΝΟΛΟ ΧΩΡΑΣ	10.223. 392	10.259.9 00	10.934.09 7	10.964.0 20	10.816.2 86	10.940. 777	5,80%	592.89 4	6,64 %	680.87 7

Πηγή: ΕΛΣΤΑΤ, Επεξεργασία-Δομή στήριξης RIS -ΠΤΑ Δυτικής Μακεδονίας

Με βάση την απογραφή του 2011 η Περιφέρεια Δυτικής Μακεδονίας, κατοικείται από το 2,62% ² του πληθυσμού της χώρας, και κατατάσσεται στην 11^η θέση μεταξύ των 13^{ων} περιφερειών.

² Σύμφωνα με τα στοιχεία του ΟΟΣΑ, το 2019 η ΠΔΜ (περιφέρεια EL53) κατοικείται από το 2,49% του πληθυσμού της χώρας, και κατατάσσεται στην 11^η θέση μεταξύ των 13^{ων} περιφερειών.

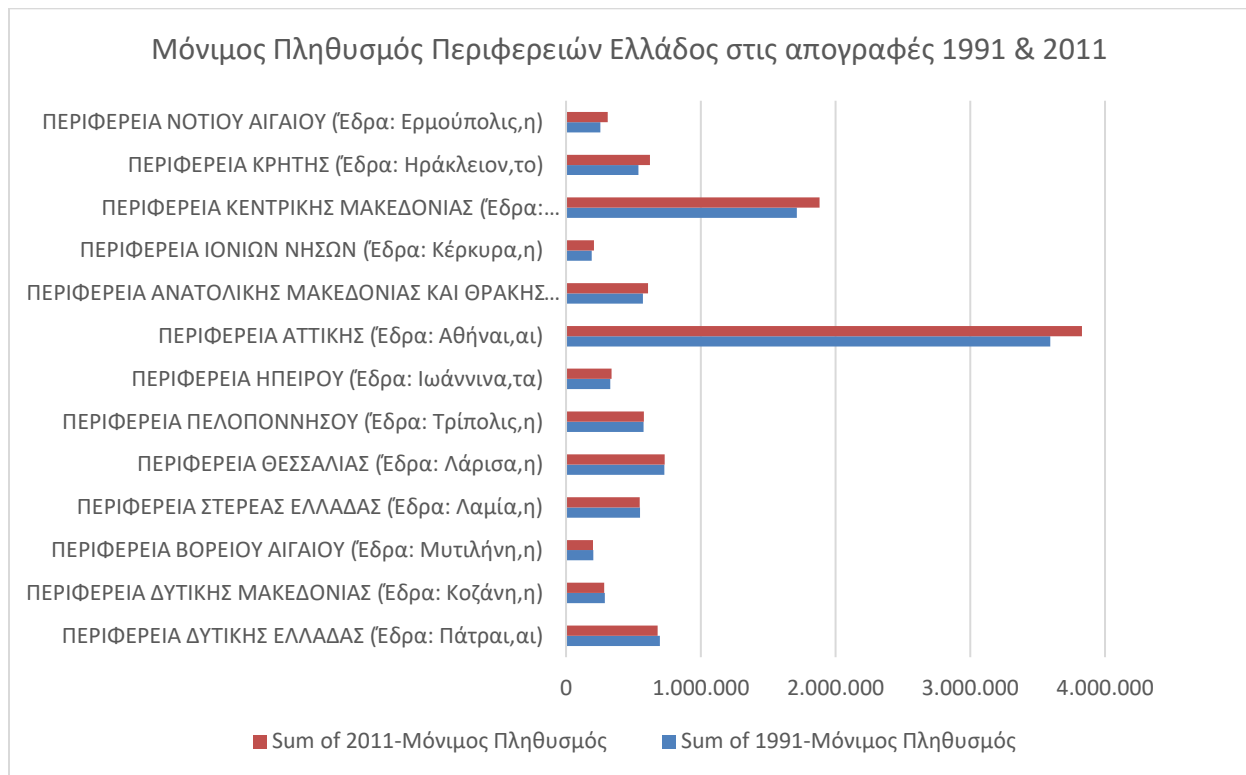

Πηγή: ΕΛΣΤΑΤ, Επεξεργασία-Δομή στήριξης RIS -ΠΤΑ Δυτικής Μακεδονίας

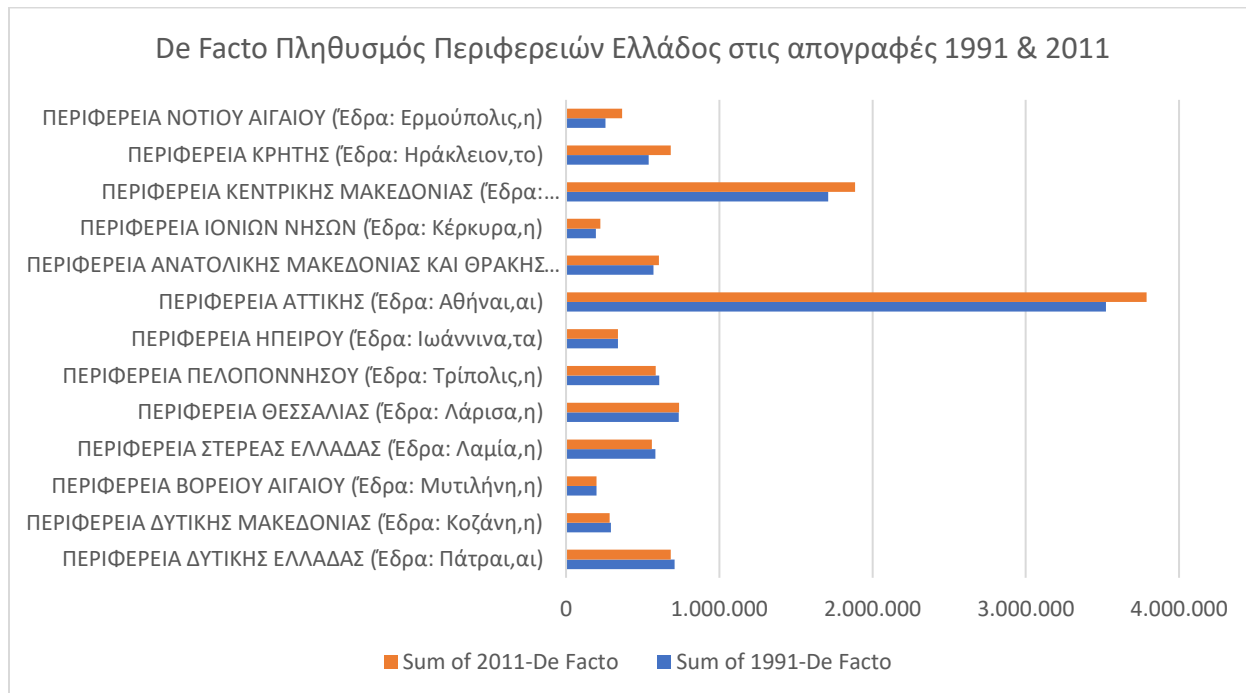

Πηγή: ΕΛΣΤΑΤ, Επεξεργασία-Δομή στήριξης RIS -ΠΤΑ Δυτικής Μακεδονίας

Διαχρονική εξέλιξη Μόνιμου & De Facto πληθυσμού στην Περιφέρεια Δυτικής Μακεδονίας (ΠΔΜ) ανά Περιφερειακή Ενότητα

Σύμφωνα με τα στοιχεία των τριών πιο πρόσφατων επίσημων απογραφών, όπως περιέχονται στη σελίδα της Ελληνικής Εταιρείας Τοπικής Ανάπτυξης και Αυτοδιοίκησης (ΕΕΤΑΑ), ο μόνιμος πληθυσμός στην Περιφέρεια Δυτικής Μακεδονίας μειώθηκε από 288,636 άτομα το 1991 σε 283,689 το 2011, ήτοι μειώθηκε κατά 1,71%.

Η Περιφερειακή Ενότητα Καστοριάς υπέστη τη μεγαλύτερη μείωση του Μόνιμου πληθυσμού της (2.962 άτομα, ήτοι -5,56%) ενώ καμία μεταβολή δεν καταγράφηκε στην Περιφερειακή Ενότητα Κοζάνης. Μείωση καταγράφηκε και στις άλλες δύο Περιφερειακές Ενότητες, Γρεβενών (-3,16%) και Φλώρινας (-1,82%).

ΠΕΡΙΟΧΗ ("Πρόγραμμα" Καλλικράτης)	2011-Μόνιμος Πληθυσμός	2001-Μόνιμος Πληθυσμός	1991-Μόνιμος Πληθυσμός	Απόλυτη μεταβολή	Μεταβολή Μόνιμου πληθυσμού 1991-2011
ΠΕΡΙΦΕΡΕΙΑΚΗ ΕΝΟΤΗΤΑ ΓΡΕΒΕΝΩΝ (Έδρα: Γρεβενά,τα)	31,757	32,567	32,793	-1,036	-3.16%
ΠΕΡΙΦΕΡΕΙΑΚΗ ΕΝΟΤΗΤΑ ΚΑΣΤΟΡΙΑΣ (Έδρα: Καστοριά,η)	50,322	53,702	53,284	-2,962	-5.56%
ΠΕΡΙΦΕΡΕΙΑΚΗ ΕΝΟΤΗΤΑ ΚΟΖΑΝΗΣ (Έδρα: Κοζάνη,η)	150,196	153,939	150,192	4	0.00%
ΠΕΡΙΦΕΡΕΙΑΚΗ ΕΝΟΤΗΤΑ ΦΛΩΡΙΝΑΣ (Έδρα: Φλώρινα,η)	51,414	54,109	52,367	-953	-1.82%
ΣΥΝΟΛΟ ΜΟΝΙΜΟΥ ΠΛΗΘΥΣΜΟΥ ΠΔΜ	283,689	294,317	288,636	-4,947	-1.71%

Πηγή: ΕΛΣΤΑΤ, Επεξεργασία-Δομή στήριξης RIS -ΠΤΑ Δυτικής Μακεδονίας

Στη διάρκεια των τριών απογραφών η μείωση που παρατηρείται στον μόνιμο πληθυσμό των ΠΕ Καστοριάς και Γρεβενών είναι σταθερή. Αντίθετα, αυξομείωση παρουσιάζει ο πληθυσμός στις ΠΕ Κοζάνης και Φλώρινας. (Στην ΠΕ Κοζάνης το 2011 επανέρχεται στο επίπεδο του 1991 ενώ στην ΠΕ Φλώρινας το 2011 καταγράφεται λιγότερος πληθυσμός από το 1991.)

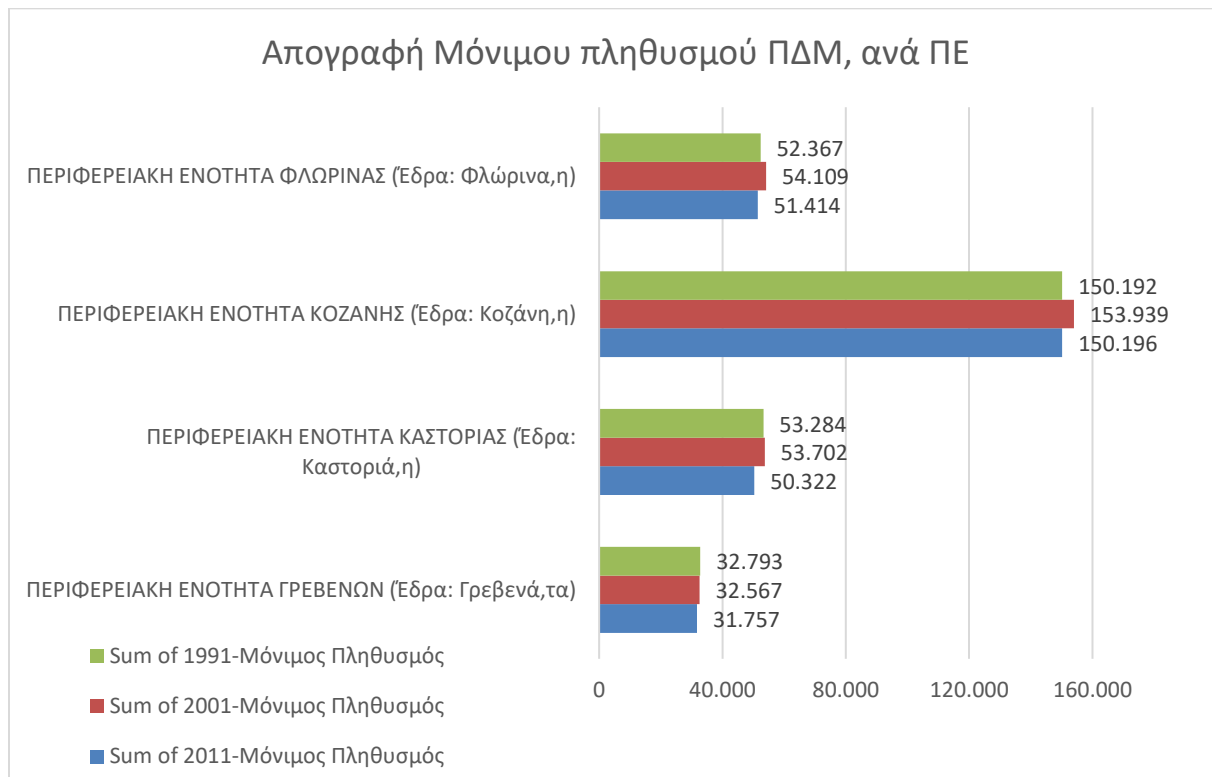

Πηγή: ΕΛΣΤΑΤ, Επεξεργασία-Δομή στήριξης RIS -ΠΤΑ Δυτικής Μακεδονίας

Διαφορετικά είναι τα μεγέθη σε επίπεδο De Facto πληθυσμού, με τα Γρεβενά να παρουσιάζουν την μεγαλύτερη μείωση (12,20%). Ακολουθούν οι Περιφερειακές Ενότητες Καστοριάς (-3,80%) και Φλώρινας (-2,46%) ενώ και η Περιφερειακή Ενότητα Κοζάνης παρουσιάζει οριακή μείωση (-0,14%).

ΠΕΡΙΟΧΗ ("Πρόγραμμα" Καλλικράτης)	2011-De Facto	2001-De Facto	1991-De Facto	Απόλυτη μεταβολή	Μεταβολή De Facto πληθυσμού μεταξύ 1991-2011
ΠΕΡΙΦΕΡΕΙΑΚΗ ΕΝΟΤΗΤΑ ΓΡΕΒΕΝΩΝ (Έδρα: Γρεβενά,τα)	32,308	37,947	36,797	-4,489	-12.20%
ΠΕΡΙΦΕΡΕΙΑΚΗ ΕΝΟΤΗΤΑ ΚΑΣΤΟΡΙΑΣ (Έδρα: Καστοριά,η)	50,683	53,483	52,685	-2,002	-3.80%
ΠΕΡΙΦΕΡΕΙΑΚΗ ΕΝΟΤΗΤΑ ΚΟΖΑΝΗΣ (Έδρα: Κοζάνη,η)	150,170	155,324	150,386	-216	-0.14%
ΠΕΡΙΦΕΡΕΙΑΚΗ ΕΝΟΤΗΤΑ ΦΛΩΡΙΝΑΣ (Έδρα: Φλώρινα,η)	51,841	54,768	53,147	-1,306	-2.46%
ΣΥΝΟΛΟ De Facto ΠΛΗΘΥΣΜΟΥ ΠΔΜ	285,002	301,522	293,015	-8,013	-2.73%

Πηγή: ΕΛΣΤΑΤ, Επεξεργασία-Δομή στήριξης RIS -ΠΤΑ Δυτικής Μακεδονίας

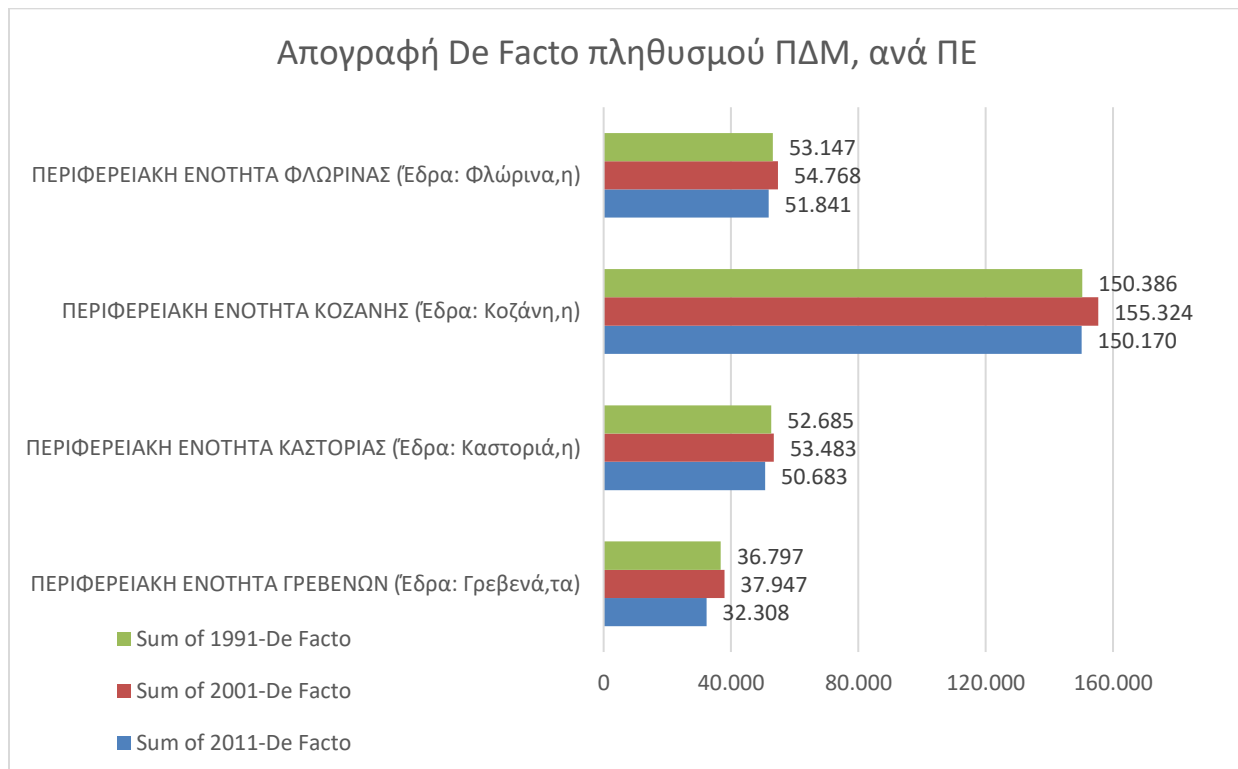

Πηγή: ΕΛΣΤΑΤ, Επεξεργασία-Δομή στήριξης RIS -ΠΤΑ Δυτικής Μακεδονίας

Πληθυσμιακή εξέλιξη ΠΕ ΓΡΕΒΕΝΩΝ

Σύμφωνα με τα στοιχεία των τριών πιο πρόσφατων επίσημων απογραφών, όπως περιέχονται στη σελίδα της Ελληνικής Εταιρείας Τοπικής Ανάπτυξης και Αυτοδιοίκησης (ΕΕΤΑΑ), ο μόνιμος πληθυσμός στην ΠΕ Γρεβενών μεταξύ των ετών 1991 και 2011 μειώθηκε κατά 3,16%. Η μείωση που καταγράφεται διαχρονικά είναι σταθερή, με την μεταβολή να πραγματοποιείται ουσιαστικά μεταξύ των δύο τελευταίων απογραφών 2001-2011 (-2,49% ήτοι 810 άτομα).

Συγκεκριμένα ο πληθυσμός στην ΠΕ Γρεβενών μειώθηκε από 32.793 κατοίκους το 1991 σε 32.567 το 2001 και σε 31.757 το 2011.

Αξιοσημείωτη διαφορά καταγράφεται μεταξύ του μόνιμου πληθυσμού και του de Facto-πραγματικού (αυτού που βρέθηκε παρόν κατά τη διαδικασία της απογραφής) στις δύο πρώτες απογραφές, φαινόμενο που μετριάστηκε την τελευταία χρονιά (2011). Η πτώση που καταγράφεται στο ποσοστό του De Facto πληθυσμού των Γρεβενών το 2011 σε σχέση με το 1991 ανέρχεται σε 12.20%, αποτελώντας τη μεγαλύτερη μείωση De Facto πληθυσμού στην ΠΔΜ.

ΠΕΡΙΦΕΡΕΙΑΚΗ ΕΝΟΤΗΤΑ ΓΡΕΒΕΝΩΝ (Έδρα: Γρεβενά)	1991-Μόνιμος Πληθυσμός	2001-Μόνιμος Πληθυσμός	2011-Μόνιμος Πληθυσμός	Απόλυτη μεταβολή	Μεταβολή πληθυσμού μεταξύ 1991-2011
	32,793	32,567	31,757	-1,036	-3.16%
	1991-De Facto	2001-De Facto	2011-De Facto		
	36,797	37,947	32,308	-4,489	-12.20%

Πηγή: ΕΛΣΤΑΤ, Επεξεργασία-Δομή στήριξης RIS -ΠΤΑ Δυτικής Μακεδονίας

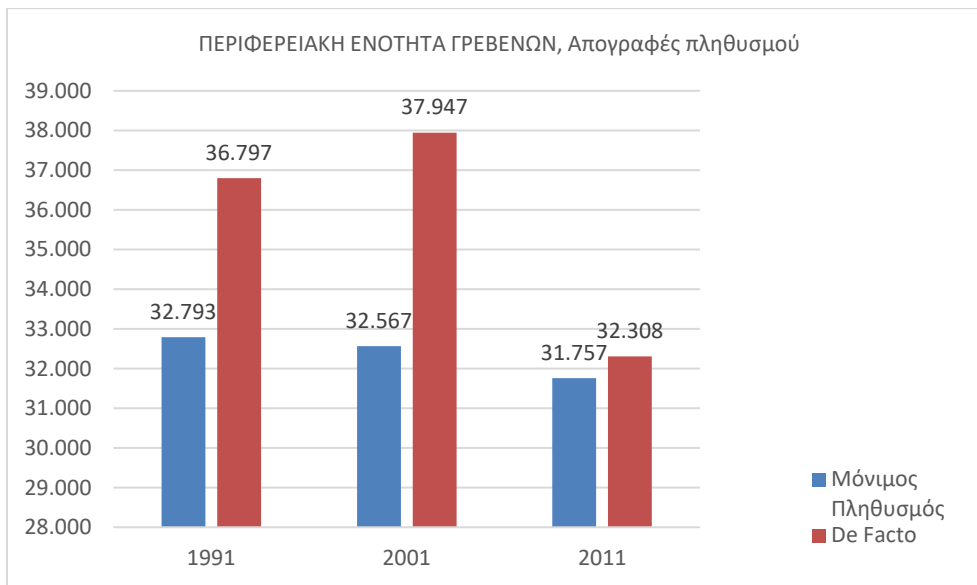
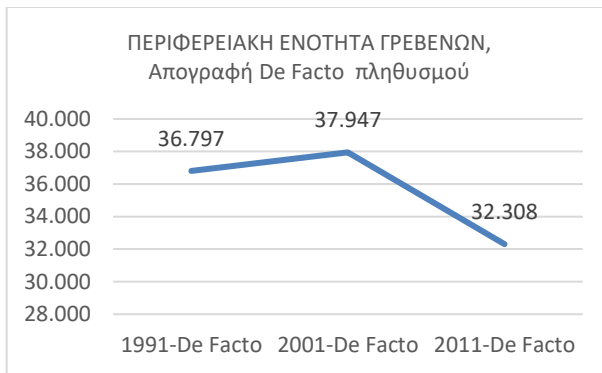
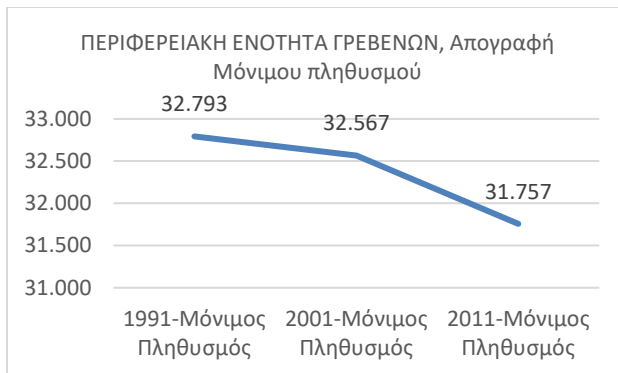

Πηγή: ΕΛΣΤΑΤ, Επεξεργασία-Δομή στήριξης RIS -ΠΤΑ Δυτικής Μακεδονίας

Πληθυσμιακή εξέλιξη ΠΕ ΚΑΣΤΟΡΙΑΣ

Σύμφωνα με τα στοιχεία των τριών πιο πρόσφατων επίσημων απογραφών, όπως περιέχονται στη σελίδα της Ελληνικής Εταιρείας Τοπικής Ανάπτυξης και Αυτοδιοίκησης (ΕΕΤΑΑ), ο μόνιμος πληθυσμός στην ΠΕ Καστοριάς μεταξύ των ετών 1991 και 2011 μειώθηκε κατά 5,56%.

Η μείωση που καταγράφεται διαχρονικά είναι σχετικά σταθερή στην ΠΕ Καστοριάς, με την μεταβολή να πραγματοποιείται ουσιαστικά μεταξύ των δύο τελευταίων απογραφών 2001-2011 (-6,29% ήτοι 3.380 άτομα).

Συγκεκριμένα μειώθηκε από 53.284 κατοίκους το 1991 σε 53.702 το 2001 και σε 50.322 το 2011.

Μικρότερη είναι η μείωση που καταγράφηκε στο επίπεδο του de Facto πληθυσμού (αυτού που βρέθηκε παρόν κατά τη διαδικασία της απογραφής). Συγκεκριμένα σε επίπεδο πραγματικού πληθυσμού μεταξύ των ετών 1991 και 2011 καταγράφηκε μείωση 3,80% έναντι του 5,56% που καταγράφηκε στον μόνιμο πληθυσμό, καθώς ήταν λιγότερος ο De Facto πληθυσμός που καταγράφηκε το 1991, φαινόμενο το οποίο μετριάστηκε στις επόμενες απογραφές.

ΠΕΡΙΦΕΡΕΙΑΚΗ ΕΝΟΤΗΤΑ ΚΑΣΤΟΡΙΑΣ (Έδρα: Καστοριά, η)	1991-Μόνιμος Πληθυσμός	2001-Μόνιμος Πληθυσμός	2011-Μόνιμος Πληθυσμός	Απόλυτη μεταβολή	Μεταβολή πληθυσμού μεταξύ 1991-2011
	53.284	53.702	50.322	-2.962	-5,56%
	1991-De Facto	2001-De Facto	2011-De Facto		
	52.685	53.483	50.683	-2.002	-3,80%

Πηγή: <http://geodata.gov.gr>, Επεξεργασία ΔΟΜΗ RIS / ΠΤΑ ΔΜ

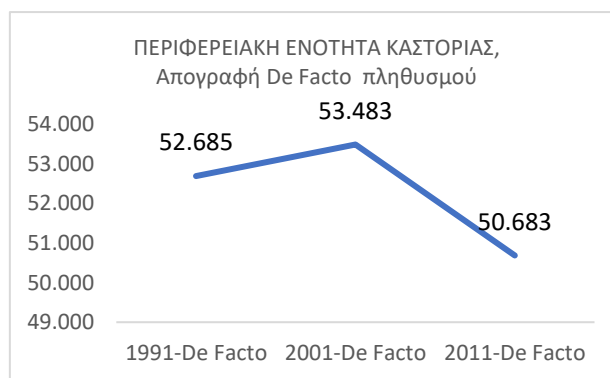
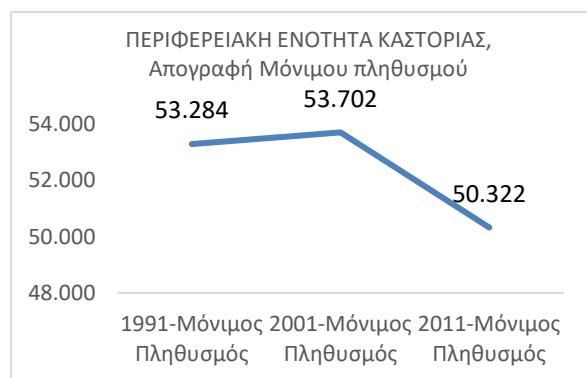

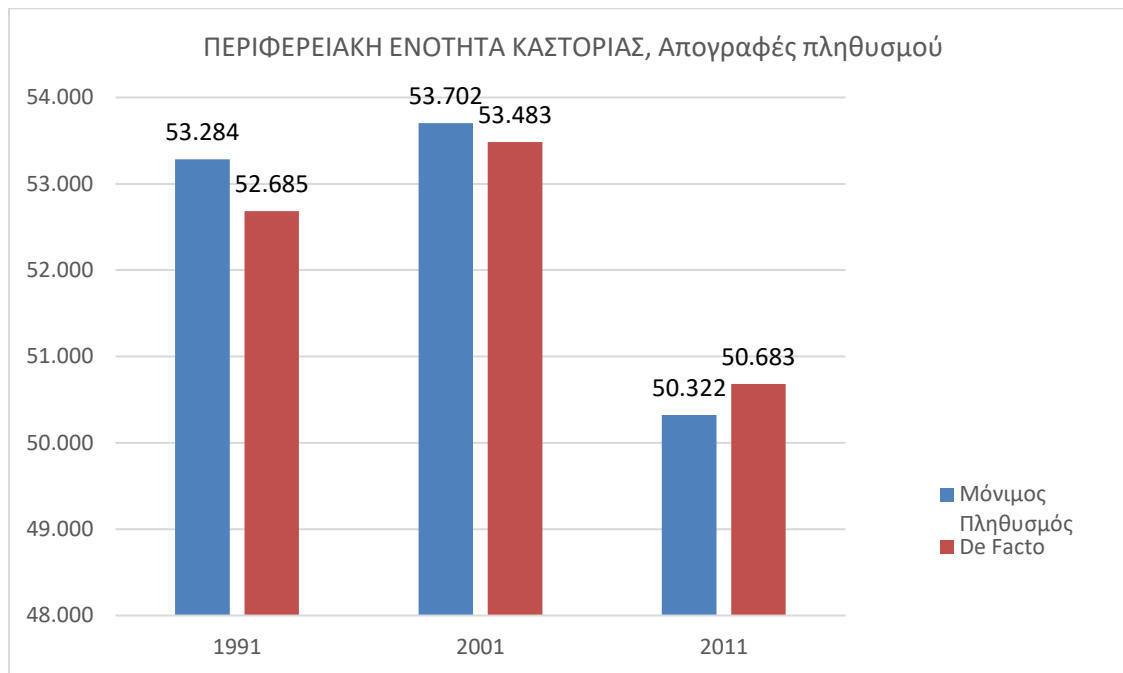

Πηγή: ΕΛΣΤΑΤ, Επεξεργασία-Δομή στήριξης RIS -ΠΤΑ Δυτικής Μακεδονίας

Πληθυσμιακή εξέλιξη ΠΕ ΚΟΖΑΝΗΣ

Σύμφωνα με τα στοιχεία των τριών πιο πρόσφατων επίσημων απογραφών, όπως περιέχονται στη σελίδα της Ελληνικής Εταιρείας Τοπικής Ανάπτυξης και Αυτοδιοίκησης (ΕΕΤΑΑ), τόσο ο μόνιμος πληθυσμός στην ΠΕ Κοζάνης όσο και ο De Facto πληθυσμός της διατηρήθηκε σταθερός μεταξύ των ετών 1991 και 2011, στο ύψος των 150.192 ατόμων, απαλείφοντας την αύξηση που είχε καταγραφεί μεταξύ 2001 και 1991 (2,49% και 3,28% αντίστοιχα).

Συγκεκριμένα, ο μόνιμος πληθυσμός από 150.192 κατοίκους το 1991 ανήλθε σε 153.939 άτομα το 2001 και το 2011 επανήλθε στο επίπεδο του 1991 (150.196 άτομα). Ανάλογα κινήθηκε και η καταγραφή του De Facto πληθυσμού η οποία παρουσίασε στο ενδιάμεσο διάστημα μεγαλύτερη αύξηση (3,28%) .

ΠΕΡΙΦΕΡΕΙΑΚΗ ΕΝΟΤΗΤΑ ΚΟΖΑΝΗΣ (Έδρα: Κοζάνη,η)	1991-Μόνιμος Πληθυσμός	2001-Μόνιμος Πληθυσμός	2011-Μόνιμος Πληθυσμός	Μεταβολή πληθυσμού μεταξύ 1991-2001	Απόλυτη μεταβολή μεταξύ 1991-2011	Μεταβολή πληθυσμού μεταξύ 1991-2011
	150.192	153.939	150.196	2,49%	4	0,00%
	1991-De Facto	2001-De Facto	2011-De Facto			
	150.386	155.324	150.170	3,28%	-216	-0,14%

Πηγή: ΕΛΣΤΑΤ, Επεξεργασία-Δομή στήριξης RIS -ΠΤΑ Δυτικής Μακεδονίας

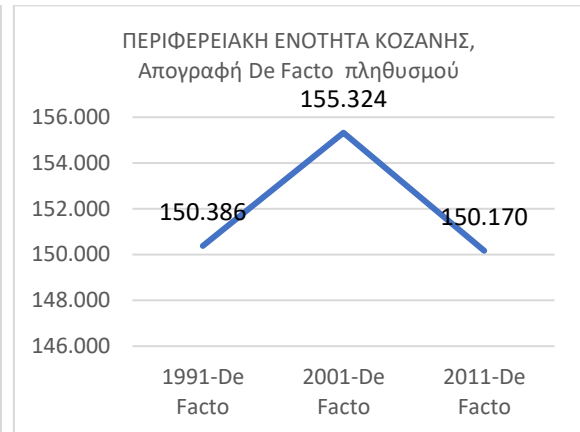
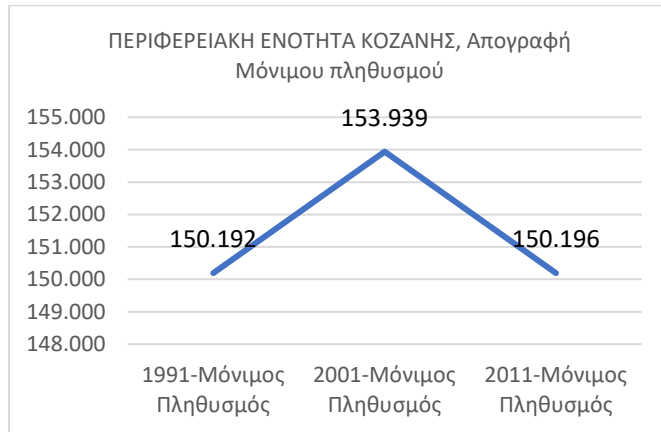

Πηγή: ΕΛΣΤΑΤ, Επεξεργασία-Δομή στήριξης RIS -ΠΤΑ Δυτικής Μακεδονίας

Πληθυσμιακή εξέλιξη ΠΕ ΦΛΩΡΙΝΑΣ

Σύμφωνα με τα στοιχεία των τριών πιο πρόσφατων επίσημων απογραφών, όπως περιέχονται στη σελίδα της Ελληνικής Εταιρείας Τοπικής Ανάπτυξης και Αυτοδιοίκησης (ΕΕΤΑΑ), ο μόνιμος πληθυσμός στην ΠΕ Φλώρινας παρουσίασε πτώση της τάξης του 1,82% (953 άτομα) μεταξύ των ετών 1991 και 2011.

Συγκεκριμένα, ο μόνιμος πληθυσμός από 52.367 κατοίκους το 1991, ανήλθε σε 51.109 άτομα το 2001 και μειώθηκε σε 51.414 το 2011.

Ανάλογη ήταν η κίνηση του De Facto πληθυσμού ο οποίος καταγράφηκε μεγαλύτερος από τον μόνιμο πληθυσμό, γι αυτό και η μείωση μεταξύ των ετών 1991-2011 ήταν μεγαλύτερη (2,49%).

ΠΕΡΙΦΕΡΕΙΑΚΗ ΕΝΟΤΗΤΑ ΦΛΩΡΙΝΑΣ (Έδρα: Φλώρινα, η)	1991-Μόνιμος Πληθυσμός	2001-Μόνιμος Πληθυσμός	2011-Μόνιμος Πληθυσμός	Απόλυτη μεταβολή	Μεταβολή πληθυσμού μεταξύ 1991-2011
	52.367	54.109	51.414	-953	-1,82%
	1991-De Facto	2001-De Facto	2011-De Facto		
	53.147	54.768	51.841	-1.306	-2,46%

Πηγή: ΕΛΣΤΑΤ, Επεξεργασία-Δομή στήριξης RIS -ΠΤΑ Δυτικής Μακεδονίας

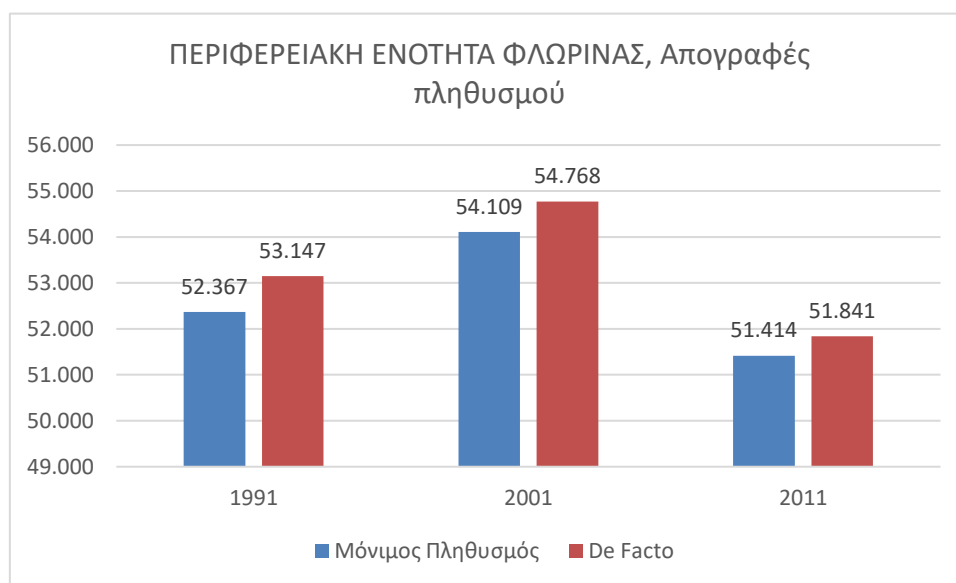
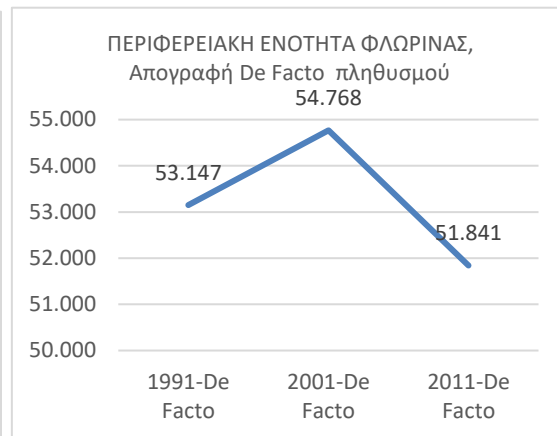
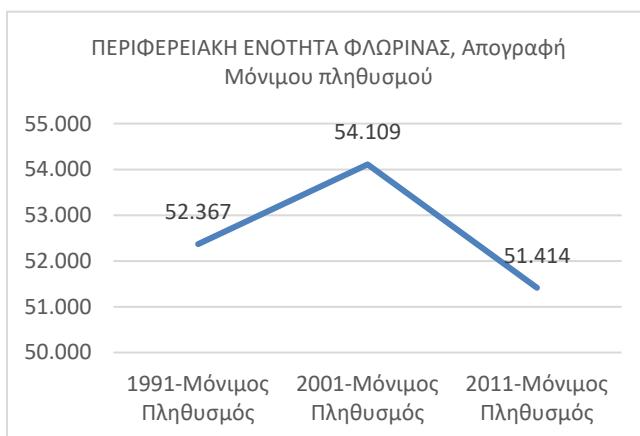

Πηγή: ΕΛΣΤΑΤ, Επεξεργασία-Δομή στήριξης RIS -ΠΤΑ Δυτικής Μακεδονίας

Διαχρονική εξέλιξη Μόνιμου & De Facto πληθυσμού στην Περιφέρεια Δυτικής Μακεδονίας (ΠΔΜ) ανά Δήμο ΠΕ

Στον πίνακα που ακολουθεί παρουσιάζεται η εξέλιξη του μόνιμου πληθυσμού ανά Δήμο της εκάστοτε Περιφερειακής Ενότητας της Περιφέρειας Δυτικής Μακεδονίας.

ΠΕ	ΠΕΡΙΟΧΗ ("Πρόγραμμα" Καλλικράτης)	1991-Μόνιμος Πληθυσμός	2001-Μόνιμος Πληθυσμός	2011-Μόνιμος Πληθυσμός	Απόλυτη μεταβολή μεταξύ 1991-2011	Μεταβολή πληθυσμού μεταξύ 1991-2011
	ΔΗΜΟΣ ΓΡΕΒΕΝΩΝ (Έδρα: Γρεβενά,τα)	25,480	25,522	25,905	425	1.67%
	ΔΗΜΟΣ ΔΕΣΚΑΤΗΣ (Έδρα: Δεσκάτη,η)	7,313	7,045	5,852	-1,461	-19.98%
ΓΡΕΒΕΝΑ		32,793	32,567	31,757	-1,036	-3.16%
	ΔΗΜΟΣ ΚΑΣΤΟΡΙΑΣ (Έδρα: Καστοριά,η)	36,915	37,094	35,874	-1,041	-2.82%
	ΔΗΜΟΣ ΝΕΣΤΟΡΙΟΥ (Έδρα: Νεστόριον,το)	3,184	3,129	2,646	-538	-16.90%
	ΔΗΜΟΣ ΟΡΕΣΤΙΔΟΣ (Έδρα: Άργος Ορεστικόν,το)	13,185	13,479	11,802	-1,383	-10.49%
ΚΑΣΤΟΡΙΑ		53,284	53,702	50,322	-2,962	-5.56%
	ΔΗΜΟΣ ΒΟΪΟΥ (Έδρα: Σιάτιστα,η, Ιστορική έδρα: Νεάπολις,η)	21,834	20,430	18,386	-3,448	-15.79%
	ΔΗΜΟΣ ΕΟΡΔΑΙΑΣ (Έδρα: Πτολεμαίς,η)	44,302	46,555	45,592	1,290	2.91%
	ΔΗΜΟΣ ΚΟΖΑΝΗΣ (Έδρα: Κοζάνη,η, Ιστορική έδρα: Αιανή,η)	66,285	70,220	71,388	5,103	7.70%
	ΔΗΜΟΣ ΣΕΡΒΙΩΝ - ΒΕΛΒΕΝΤΟΥ (Έδρα: Σέρβια,τα)	17,771	16,734	14,830	-2,941	-16.55%
ΚΟΖΑΝΗ		150,192	153,939	150,196	4	0.00%
	ΔΗΜΟΣ ΑΜΥΝΤΑΙΟΥ (Έδρα: Αμύνταιον,το, Ιστορική έδρα: Νυμφαίον,το)	18,320	18,357	16,973	-1,347	-7.35%
	ΔΗΜΟΣ ΠΡΕΣΠΩΝ (Έδρα: Λαιμός,ο)	1,875	2,164	1,560	-315	-16.80%
	ΔΗΜΟΣ ΦΛΩΡΙΝΑΣ (Έδρα: Φλώρινα,η)	32,172	33,588	32,881	709	2.20%
ΦΛΩΡΙΝΑ		52,367	54,109	51,414	-953	-1.82%
Μόνιμος Πληθυσμός ΠΔΜ		288,636	294,317	283,689	-4,947	-1.71%

Πηγή: ΕΛΣΤΑΤ, Επεξεργασία-Δομή στήριξης RIS -ΠΤΑ Δυτικής Μακεδονίας

Όπως φαίνεται πιο ξεκάθαρα στον επόμενο πίνακα, ο Δήμος Δεσκάτης της ΠΕ Γρεβενών παρουσιάζει διαχρονικά την μεγαλύτερη ποσοστιαία μείωση μόνιμου πληθυσμού (24,97% μεταξύ 1991 – 2001, ήτοι 1.461 άτομα). Ακολουθούν με μείωση της τάξης του 20%, οι Δήμοι Νεστορίου της ΠΕ Καστοριάς και Πρεσπών της ΠΕ Φλώρινας.

Σε δύο Δήμους της ΠΕ Κοζάνης, Σερβίων-Βελβεντού και Βοΐου ο μόνιμος πληθυσμός μειώθηκε επίσης κατά 19,83% και 18,75%.

Αντίθετα, αύξηση του μόνιμου πληθυσμού καταγράφηκε στους Δήμους Γρεβενών και Φλώρινας των αντίστοιχων ΠΕ, καθώς στους δύο άλλους Δήμους της ΠΕ Κοζάνης, Εορδαίας και Κοζάνης. Ο Δήμος Κοζάνης είναι ο Δήμος που κατέγραψε την μεγαλύτερη αύξηση μόνιμου πληθυσμού μεταξύ 1991 – 2011 (7,15%).

ΠΕ ΠΔΜ	ΠΕΡΙΟΧΗ ("Πρόγραμμα" Καλλικράτης)	1991- Μόνιμος Πληθυσμός	2001- Μόνιμος Πληθυσμός	2011- Μόνιμος Πληθυσμός	Απόλυτη μεταβολή Μόνιμου μεταξύ 1991-2011	Μεταβολή Μόνιμου πληθυσμού μεταξύ 1991-2011
ΓΡΕΒΕΝΑ	ΔΗΜΟΣ ΔΕΣΚΑΤΗΣ (Έδρα: Δεσκάτη,η)	7,313	7,045	5.852	-1,461	-24.97%
ΚΑΣΤΟΡΙΑ	ΔΗΜΟΣ ΝΕΣΤΟΡΙΟΥ (Έδρα: Νεστόριον,το)	3,184	3,129	2.646	-538	-20.33%
ΦΛΩΡΙΝΑ	ΔΗΜΟΣ ΠΡΕΣΠΩΝ (Έδρα: Λαιμός,ο)	1,875	2,164	1.560	-315	-20.19%
ΚΟΖΑΝΗ	ΔΗΜΟΣ ΣΕΡΒΙΩΝ - ΒΕΛΒΕΝΤΟΥ (Έδρα: Σέρβια,τα)	17,771	16,734	14.830	-2,941	-19.83%
ΚΟΖΑΝΗ	ΔΗΜΟΣ ΒΟΪΟΥ (Έδρα: Σιάτιστα,η, Ιστορική έδρα: Νεάπολις,η)	21,834	20,430	18.386	-3,448	-18.75%
ΚΑΣΤΟΡΙΑ	ΔΗΜΟΣ ΟΡΕΣΤΙΔΟΣ (Έδρα: Άργος Ορεστικών,το)	13,185	13,479	11.802	-1,383	-11.72%
ΦΛΩΡΙΝΑ	ΔΗΜΟΣ ΑΜΥΝΤΑΙΟΥ (Έδρα: Αμύνταιον,το, Ιστορική έδρα: Νυμφαίον,το)	18,320	18,357	16.973	-1,347	-7.94%
ΚΑΣΤΟΡΙΑ	ΔΗΜΟΣ ΚΑΣΤΟΡΙΑΣ (Έδρα: Καστοριά,η)	36,915	37,094	35.874	-1,041	-2.90%
ΓΡΕΒΕΝΑ	ΔΗΜΟΣ ΓΡΕΒΕΝΩΝ (Έδρα: Γρεβενά,τα)	25,480	25,522	25.905	425	1.64%
ΦΛΩΡΙΝΑ	ΔΗΜΟΣ ΦΛΩΡΙΝΑΣ (Έδρα: Φλώρινα,η)	32,172	33,588	32.881	709	2.16%
ΚΟΖΑΝΗ	ΔΗΜΟΣ ΕΟΡΔΑΙΑΣ (Έδρα: Πτολεμαΐς,η)	44,302	46,555	45.592	1,290	2.83%
ΚΟΖΑΝΗ	ΔΗΜΟΣ ΚΟΖΑΝΗΣ (Έδρα: Κοζάνη,η, Ιστορική έδρα: Αιανή,η)	66,285	70,220	71.388	5,103	7.15%
	ΠΔΜ	288,636	294,317	283.689	-4,947	-1.74%

Πηγή: ΕΛΣΤΑΤ, Επεξεργασία-Δομή στήριξης RIS -ΠΤΑ Δυτικής Μακεδονίας

Στο παρακάτω διάγραμμα απεικονίζεται η ποσοστιαία μεταβολή του μόνιμου πληθυσμού ανά Δήμο της Περιφέρειας Δυτικής Μακεδονίας μεταξύ των απογραφών 1991 – 2011.

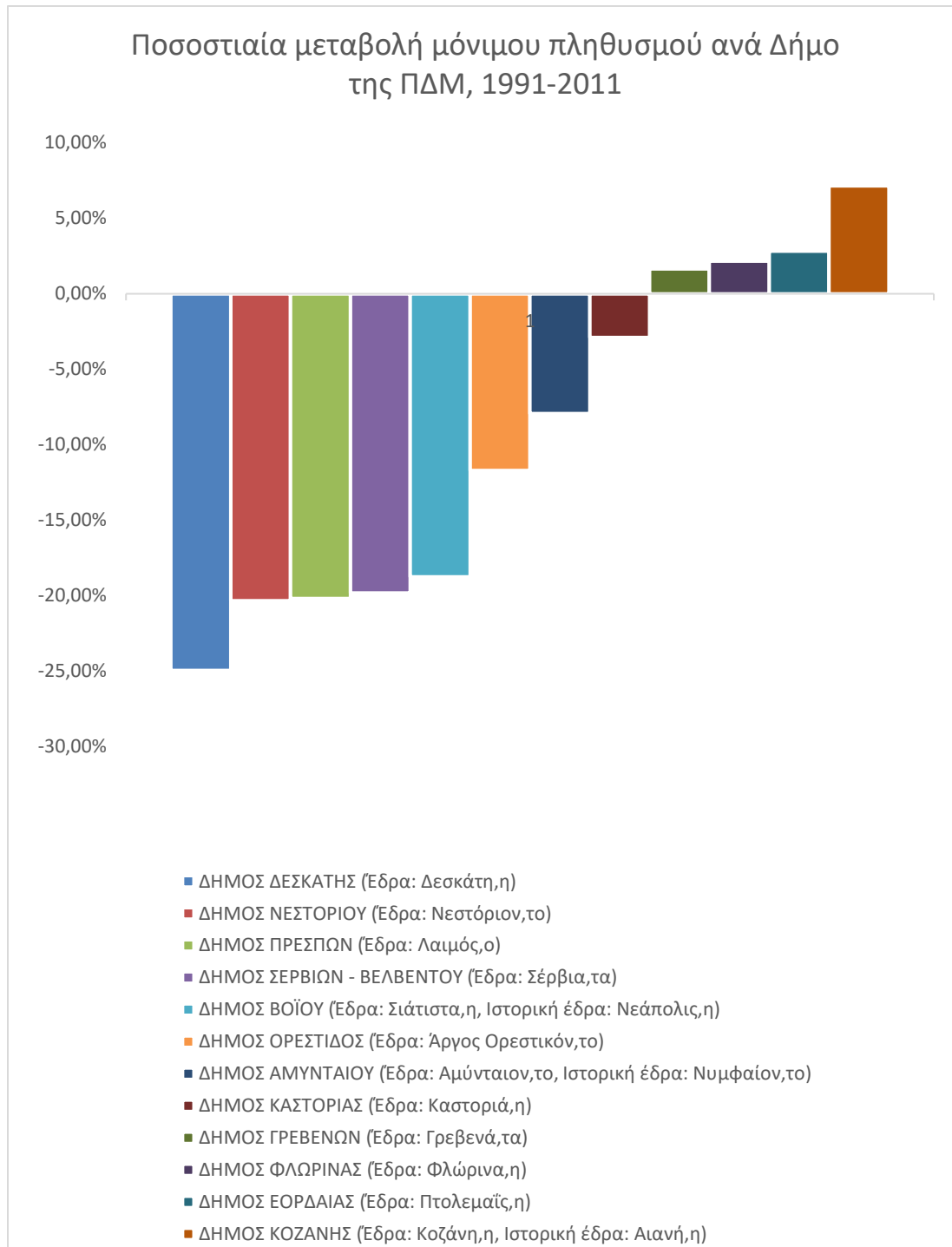

Πηγή: ΕΛΣΤΑΤ, Επεξεργασία-Δομή στήριξης RIS -ΠΤΑ Δυτικής Μακεδονίας

ΣΥΜΠΕΡΑΣΜΑΤΑ

Με βάση τα στοιχεία των τριών τελευταίων απογραφών (1991, 2001 και 2011) (πίνακας 1) ο συνολικός μόνιμος πληθυσμός της χώρας μεταξύ των ετών 1991-2011 αυξήθηκε κατά 592.894 άτομα (ποσοστό 5,80%). Σε αυτήν την περίοδο η ΠΔΜ παρουσίασε την **2η μεγαλύτερη μείωση μόνιμου πληθυσμού** (4.947 άτομα, ήτοι 1,71%), μετά την Περιφέρεια Δυτικής Ελλάδας (15.595 άτομα, ήτοι ποσοστό 2,24%), ακολουθούμενη από την Περιφέρεια Βόρειου Αιγαίου (2.159 άτομα, ήτοι ποσοστό 1,07%).

Το 2011 ο μόνιμος πληθυσμός της ΠΔΜ ανέρχονταν σε 283.689 άτομα.

Τα στοιχεία διαφέρουν όταν γίνεται αναφορά στα στοιχεία του De Facto -πραγματικού πληθυσμού, οπότε και στην ΠΔΜ καταγράφεται η **4η μεγαλύτερη μείωση**, μετά τις Περιφέρειες Στερεάς Ελλάδας, Πελοποννήσου και Δυτικής Ελλάδας.

Η μείωση του De Facto πληθυσμού της ΠΔΜ εμφανίζεται να είναι μεγαλύτερη από αυτήν του μόνιμου πληθυσμού φαινόμενο που προφανώς οφείλεται σε αναντιστοιχίες μεταξύ των κατηγοριών κυρίως στην απογραφή του 1991. Στη διάρκεια των ετών 1991-2011 De Facto πληθυσμού της ΠΔΜ παρουσίασε μείωση κατά 8.013 άτομα (έναντι 4.947 μόνιμου πληθυσμού) αριθμός που αντιστοιχεί σε περιορισμό του πραγματικού της πληθυσμού κατά 2,73% (έναντι 1,71% μόνιμου πληθυσμού).

Αναφορικά με την εξέλιξη του πληθυσμού των ΠΕ της ΠΔΜ, σύμφωνα με τα στοιχεία των τριών πιο πρόσφατων επίσημων απογραφών (1991, 2001 και 2011), όπως περιέχονται στη σελίδα της Ελληνικής Εταιρείας Τοπικής Ανάπτυξης και Αυτοδιοίκησης (ΕΕΤΑΑ):

Η Περιφερειακή Ενότητα Καστοριάς υπέστη τη μεγαλύτερη μείωση του μόνιμου πληθυσμού της (2.962 άτομα, ήτοι -5,56%) ενώ καμία μεταβολή δεν καταγράφηκε στην Περιφερειακή Ενότητα Κοζάνης. Μείωση καταγράφηκε και στις άλλες δύο Περιφερειακές Ενότητες, Γρεβενών (-3,16%) και Φλώρινας (-1,82%).

Στη διάρκεια των τριών απογραφών ο μόνιμος πληθυσμός των ΠΕ Καστοριάς και Γρεβενών παρουσιάζει μια σταθερή μείωση. Αντίθετα αυξομείωση παρουσιάζει ο πληθυσμός στις ΠΕ Κοζάνης και Φλώρινας.

Σύμφωνα με την απογραφή του 2011 ο μόνιμος πληθυσμός της ΠΕ Γρεβενών ανέρχονταν σε 31.757 άτομα, της ΠΕ Καστοριάς σε 50.322 άτομα, της ΠΕ Κοζάνης σε 150.196 άτομα και της ΠΕ Φλώρινας σε 51.414 άτομα.

Διαφορετικές είναι οι μεταβολές σε επίπεδο De Facto πληθυσμού, με τα Γρεβενά, όπου και καταγράφεται ιδιαίτερα μεγάλη απόκλιση μεταξύ του μόνιμου και του de Facto-πραγματικού πληθυσμού στις απογραφές των 1991 και 2001, να παρουσιάζουν την **μεγαλύτερη μείωση (12,20%)**. Ακολουθούν οι Περιφερειακές Ενότητες Καστοριάς (-3,80%) και Φλώρινας (-2,46%) ενώ και η Περιφερειακή Ενότητα Κοζάνης παρουσιάζει οριακή μείωση (-0,14%).

Αναφορικά με την **εξέλιξη του μόνιμου πληθυσμού ανά Δήμο** της εκάστοτε Περιφερειακής Ενότητας της Περιφέρειας Δυτικής Μακεδονίας ο Δήμος Δεσκάτης της ΠΕ Γρεβενών παρουσιάζει διαχρονικά την μεγαλύτερη ποσοστιαία μείωση μόνιμου πληθυσμού (24,97% μεταξύ 1991 – 2001, ήτοι 1.461 άτομα).

Ακολουθούν, με μείωση της τάξης του 20%, οι Δήμοι Νεστορίου της ΠΕ Καστοριάς και Πρεσπών της ΠΕ Φλώρινας.

Αντίθετα, αύξηση του μόνιμου πληθυσμού καταγράφηκε στους Δήμους Γρεβενών και Φλώρινας των αντίστοιχων ΠΕ, καθώς στους δύο άλλους Δήμους της ΠΕ Κοζάνης, Εορδαίας και Κοζάνης. Ο Δήμος Κοζάνης είναι ο Δήμος που κατέγραψε την μεγαλύτερη αύξηση μόνιμου πληθυσμού μεταξύ 1991 – 2011 (7,15%).

ΠΑΡΑΡΤΗΜΑ

ΔΕΙΚΤΗΣ: Πληθυσμιακή εξέλιξη στην Περιφέρεια Δυτικής Μακεδονίας (ΠΔΜ) -στοιχεία ΟΟΣΑ

Για την παρακολούθηση της εξέλιξης του πληθυσμού στην Περιφέρεια Δυτικής Μακεδονίας αναζητήθηκαν στοιχεία από την σελίδα της στατιστικής υπηρεσίας του ΟΟΣΑ, (Οργανισμός Οικονομικής Συνεργασίας και Ανάπτυξης) και τη διεύθυνση

https://stats.oecd.org/Index.aspx?DataSetCode=REGION_DEMOGR.

Συγκριτικά με τις υπόλοιπες Περιφέρειες της Ελλάδας, αναφορικά με τους κατοίκους που διαμένουν σε αυτές, η Περιφέρεια Δυτικής Μακεδονίας, (περιφέρεια EL53) κατοικείται από το 2,49% του πληθυσμού της χώρας, και κατατάσσεται στην 11^η θέση μεταξύ των 13^{ων} περιφερειών. (Πίνακας & Διάγραμμα 1)

Πίνακας 1. Πληθυσμός κατοίκων ανά Περιφέρεια Ελλάδας, 2019.

	Περιφέρεια Ελλάδος	Πληθυσμός ανά ΠΕ, 2019	Ποσοστό επί του συνόλου
1	Attica	3,742,240	34.89%
2	Central Macedonia	1,873,780	17.47%
3	Thessaly	718,640	6.70%
4	Western Greece	655,189	6.11%
5	Crete	634,930	5.92%
6	Eastern Macedonia, Thrace	599,723	5.59%
7	Peloponnese	574,447	5.36%
8	Central Greece	555,960	5.18%
9	South Aegean	344,027	3.21%
10	Epirus	333,696	3.11%
11	Western Macedonia	267,008	2.49%
12	North Aegean	221,098	2.06%
13	Ionian Islands	203,869	1.90%
	Συνολικός Πληθυσμός Ελλάδας, 2019	10,724,607	100.00%

Πηγή: https://stats.oecd.org/Index.aspx?DataSetCode=REGION_DEMOGR, Επεξεργασία Δομή στήριξης RIS -ΠΤΑ Δυτικής Μακεδονίας

Διάγραμμα 1. Πληθυσμός κατοίκων ανά Περιφέρεια Ελλάδας, 2019.

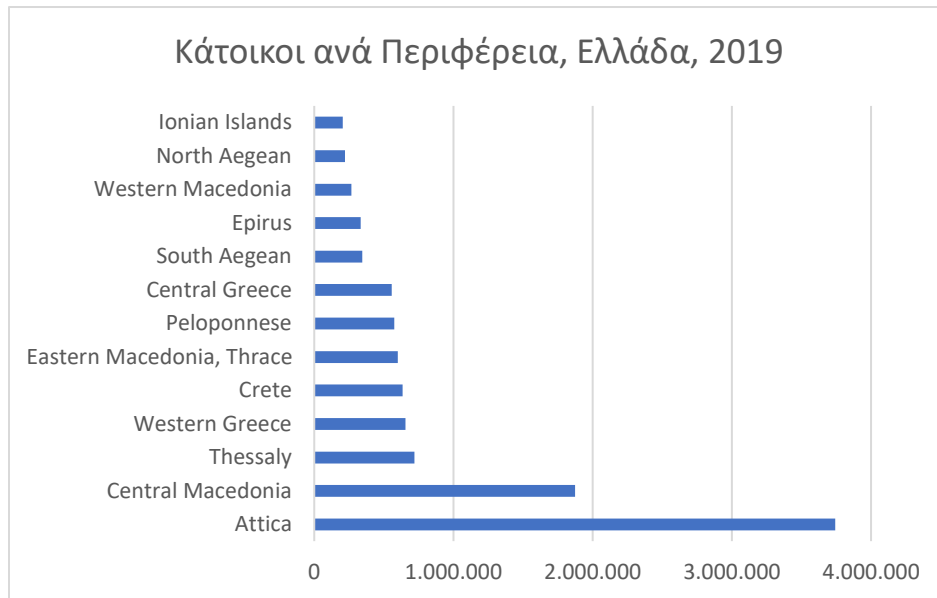

Πηγή: https://stats.oecd.org/Index.aspx?DataSetCode=REGION_DEMOGR, Επεξεργασία Δομή στήριξης RIS -ΠΤΑ Δυτικής Μακεδονίας

Ειδικότερα, με βάση τα διαθέσιμα στοιχεία (Πίνακας 2) ο πληθυσμός της ΠΔΜ μειώνεται με αυξητικό ρυθμό από το 1995, οπότε και υπάρχουν δεδομένα. Ο συνολικός πληθυσμός της ΠΔΜ το 2019, τελευταίο έτος που υπάρχουν διαθέσιμα στοιχεία, ανέρχεται σε 267.008 άτομα, έχοντας μειωθεί στη διάρκεια αυτών των ετών κατά 8,37%.

Η φθίνουσα αυτή τάση αποτυπώνεται στο διάγραμμα 2.

Διάγραμμα 2. Διαχρονική εξέλιξη πληθυσμού Περιφέρειας Δυτικής Μακεδονίας

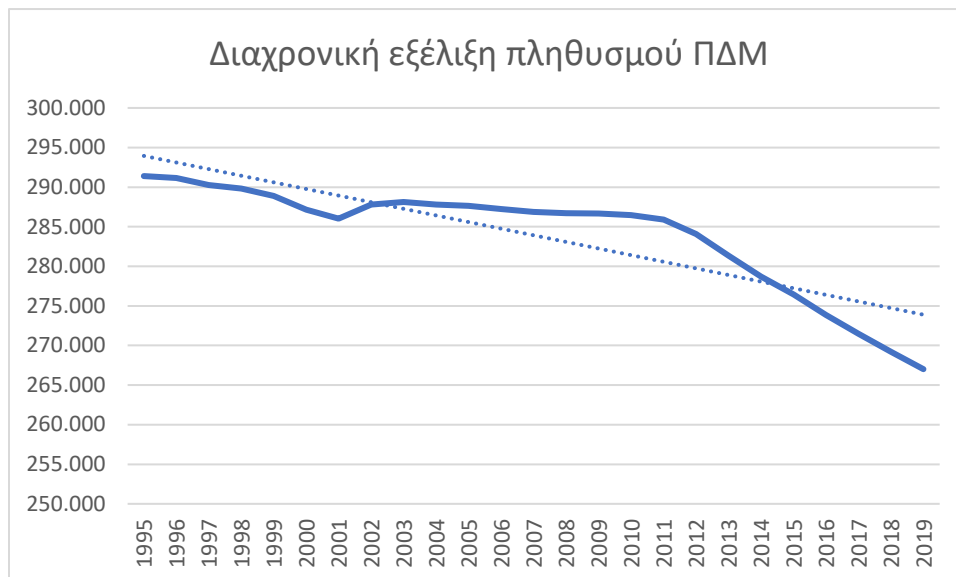

Πηγή: https://stats.oecd.org/Index.aspx?DataSetCode=REGION_DEMOGR, Επεξεργασία Δομή στήριξης RIS -ΠΤΑ Δυτικής Μακεδονίας

Πίνακας 2. Διαχρονική εξέλιξη πληθυσμού Περιφέρειας Δυτικής Μακεδονίας.

Έτος	Πληθυσμός Περιφέρειας Δυτικής Μακεδονίας	Ετήσια Μεταβολή	Ποσοστό ετήσιας μεταβολής	Μεταβολή 2019-1995	Ποσοστό μεταβολής 2019-1995
1995	291,394				
1996	291,160	-234	-0.08%		
1997	290,252	-908	-0.31%		
1998	289,817	-435	-0.15%		
1999	288,888	-929	-0.32%		
2000	287,156	-1732	-0.60%		
2001	286,007	-1149	-0.40%		
2002	287,813	1806	0.63%		
2003	288,125	312	0.11%		
2004	287,800	-325	-0.11%		
2005	287,631	-169	-0.06%		
2006	287,215	-416	-0.14%		
2007	286,855	-360	-0.13%		
2008	286,696	-159	-0.06%		
2009	286,672	-24	-0.01%		

2010	286,450	-222	-0.08%		
2011	285,899	-551	-0.19%		
2012	284,061	-1838	-0.64%		
2013	281,324	-2737	-0.96%		
2014	278,706	-2618	-0.93%		
2015	276,423	-2283	-0.82%		
2016	273,843	-2580	-0.93%		
2017	271,488	-2355	-0.86%		
2018	269,222	-2266	-0.83%		
2019	267,008	-2214	-0.82%	-24386	-8.37%

Πηγή: https://stats.oecd.org/Index.aspx?DataSetCode=REGION_DEMOGR, Επεξεργασία Δομή στήριξης RIS -ΠΤΑ Δυτικής Μακεδονίας

ΣΥΜΠΕΡΑΣΜΑ

Σύμφωνα με τα στοιχεία του ΟΟΣΑ (Οργανισμός Οικονομικής Συνεργασίας και Ανάπτυξης) για το 2019:

Η Περιφέρεια Δυτικής Μακεδονίας **κατοικείται από 2,49% των κατοίκων της Ελλάδας.**

Ο πληθυσμός της μειώνεται με αυξητικό ρυθμό από το 1995, οπότε και υπάρχουν δεδομένα. Ο συνολικός πληθυσμός της ΠΔΜ το 2019, τελευταίο έτος που υπάρχουν διαθέσιμα στοιχεία, ανέρχεται σε 267.008 άτομα, έχοντας μειωθεί στη διάρκεια αυτών των ετών κατά 8,37%.